

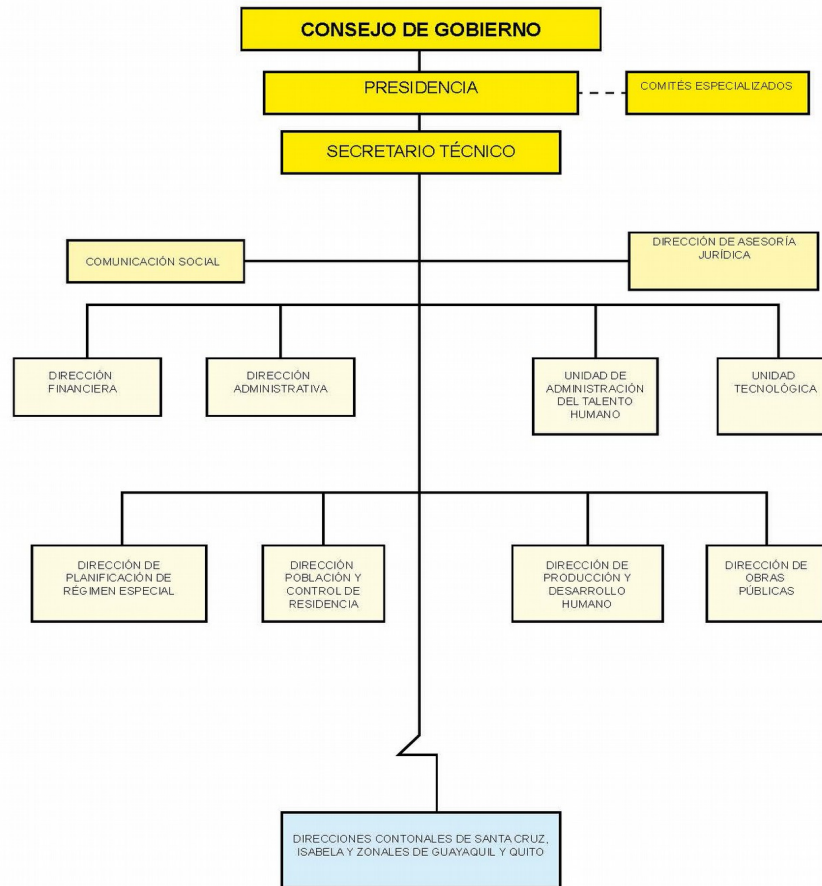

Art. 7 de la Ley Orgánica de Transparencia y Acceso a la Información Pública - LOTAIP

Literal a1) Estructura orgánica funcional



Vigente desde el 22 de Noviembre de 2011 (Registro Oficial No. 213) hasta la presente fecha.

LINK PARA DESCARGAR EL ESTATUTO ORGÁNICO / ESTATUTO POR PROCESOS		<a href="#">estatuto orgánico / estatuto por procesos</a>
FECHA ACTUALIZACIÓN DE LA INFORMACIÓN:	30/06/2015	
PERIODICIDAD DE ACTUALIZACIÓN DE LA INFORMACIÓN:	MENSUAL	
UNIDAD POSEEDORA DE LA INFORMACION - LITERAL a1):	UNIDAD DE TALENTO HUMANO	
RESPONSABLE DE LA UNIDAD POSEEDORA DE LA INFORMACIÓN DEL LITERAL a1):	NOMBRE DEL O LA TITULAR DE LA UNIDAD RESPONSABLE	
CORREO ELECTRÓNICO DEL O LA RESPONSABLE DE LA UNIDAD POSEEDORA DE LA INFORMACIÓN:	<a href="#">correo electrónico del o la titular de la unidad responsable</a>	
NÚMERO TELEFÓNICO DEL O LA RESPONSABLE DE LA UNIDAD POSEEDORA DE LA INFORMACIÓN:	(02) 243-4461 EXTENSIÓN 215 (Número de teléfono y extensión)	



Consejo de Gobierno del  
**Régimen Especial**  
de Galápagos

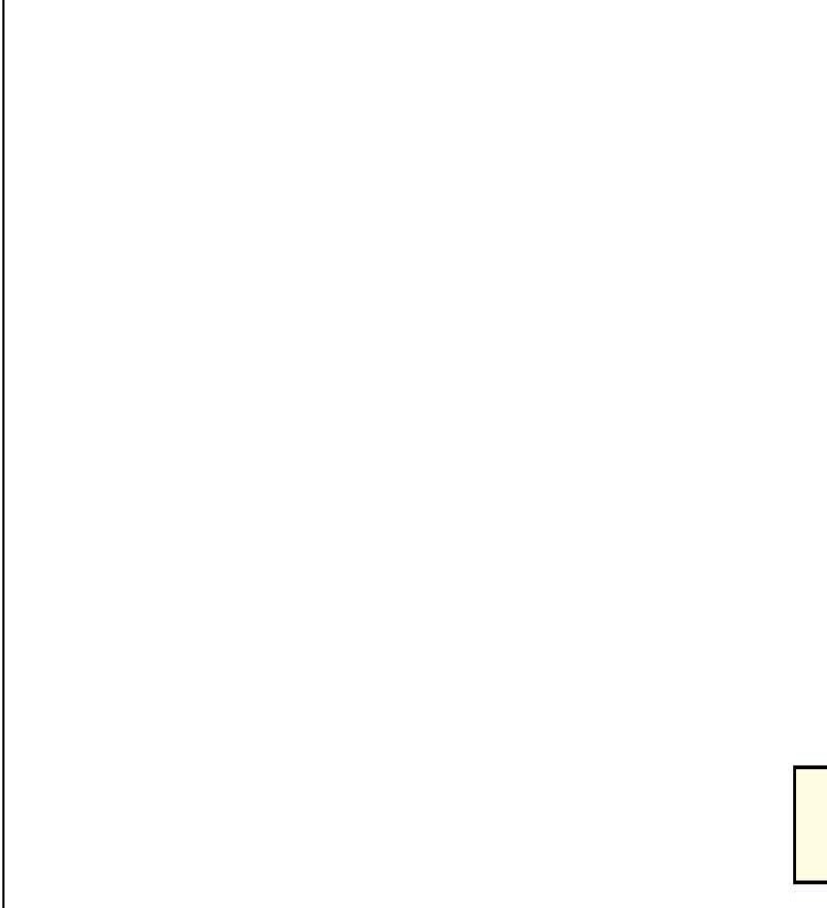

[

**LINK PARA**

**FECHA ACTUALIZACIÓN DE LA INFORMACIÓN:**

**PERIODICIDAD DE ACTUALIZACIÓN DE LA INFORMACIÓN:**

**UNIDAD POSEEDORA DE LA INFORMACION - LITERAL a1):**

**RESPONSABLE DE LA UNIDAD POSEEDORA DE LA INFORMACIÓN DEL LITER**

**CORREO ELECTRÓNICO DEL O LA RESPONSABLE DE LA UNIDAD POSEEDORA/**

**NÚMERO TELEFÓNICO DEL O LA RESPONSABLE DE LA UNIDAD POSEEDORA**

Art. 7 de la Ley Orgánica de

Litera

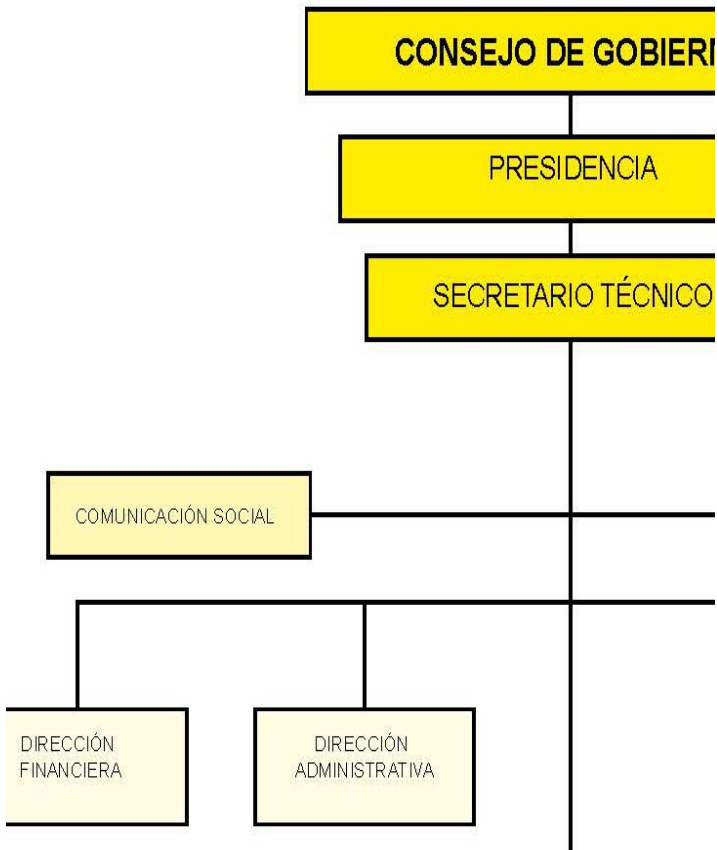

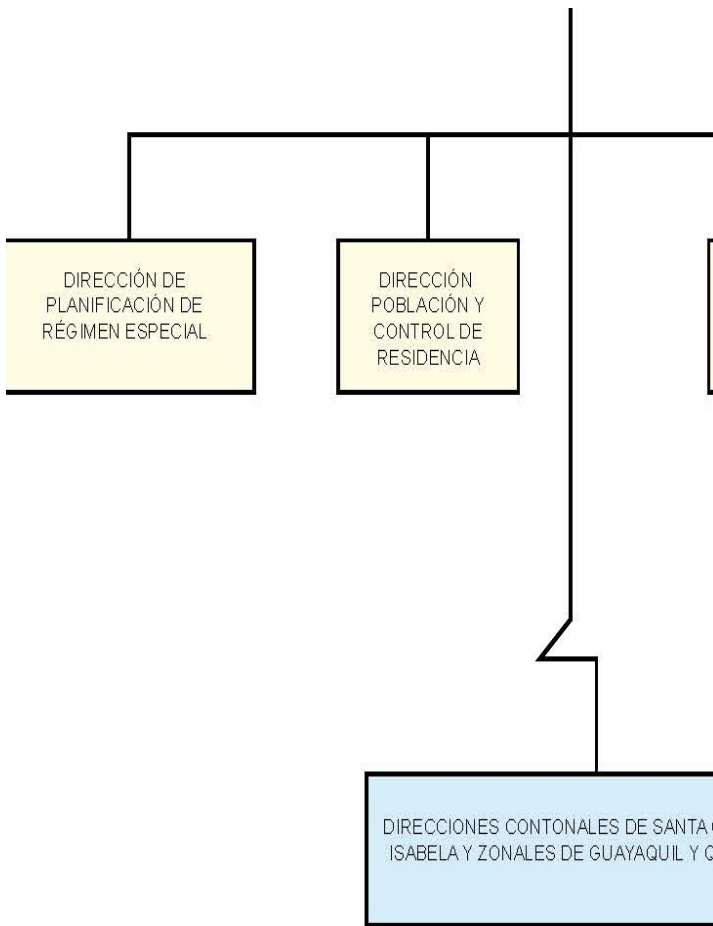

Vigente desde el 22 de Noviembre de 2011 (Registro Oficial

**DESCARGAR EL ESTATUTO ORGÁNICO / ESTATUTO POI**

<b>AL a1):</b>
<b>DE LA INFORMACIÓN:</b>
<b>DE LA INFORMACIÓN:</b>

# Transparencia y Acceso a la Información Pública - LOTAIP

## a1) Estructura orgánica funcional

VO

COMITÉS ESPECIALIZADOS

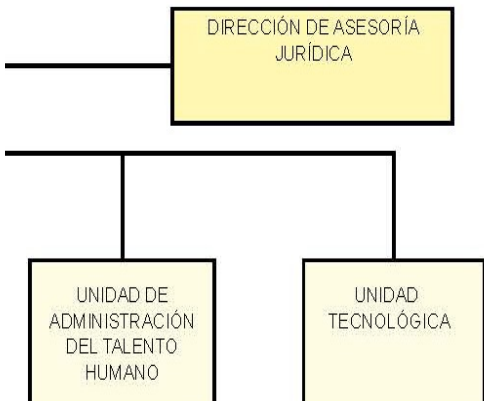

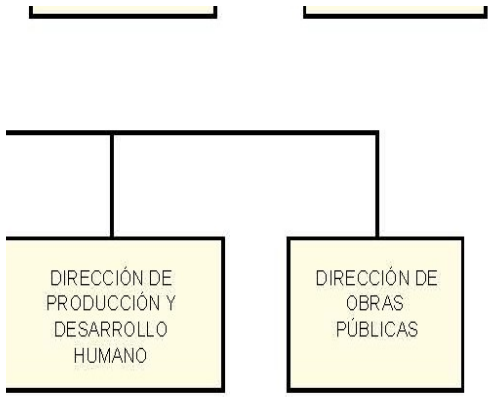

CRUZ,  
QUITO

No. 213) hasta la presente fecha.

<b>R PROCESOS</b>	<a href="#">estatuto orgáni</a>
31/07/2015	
MENSUAL	
UNIDAD DE TALENTO HUMANO	
NOMBRE DEL O LA TITULAR DE LA UNIDAD RESPONSABLE	
<a href="#">correo electrónico del o la titular de la unidad responsable</a>	
(02) 243-4461 EXTENSIÓN 215 (Número de teléfono y extensión)	





[ico / estatuto por procesos](#)

)